

SCUOLE PRIMARIA E DELL'INFANZIA PARITARIE FIGLIE DI GESÙ

Via del Carmine, 12 – 41124 Modena

Telefono 059235166

e-mail : info@figliedigesu.com

L'istituzione autonoma scolastica primaria e dell'infanzia paritaria "Figlie di Gesù", corrente in Via del Carmine, 12 – 41124 Modena, Codice Meccanografico MO1E00200L E MO1A05100X,

DICHIARA CHE

a) *L'organizzazione scolastica della Scuola Primaria e dell'Infanzia "Figlie di Gesù" fa riferimento al seguente organigramma*

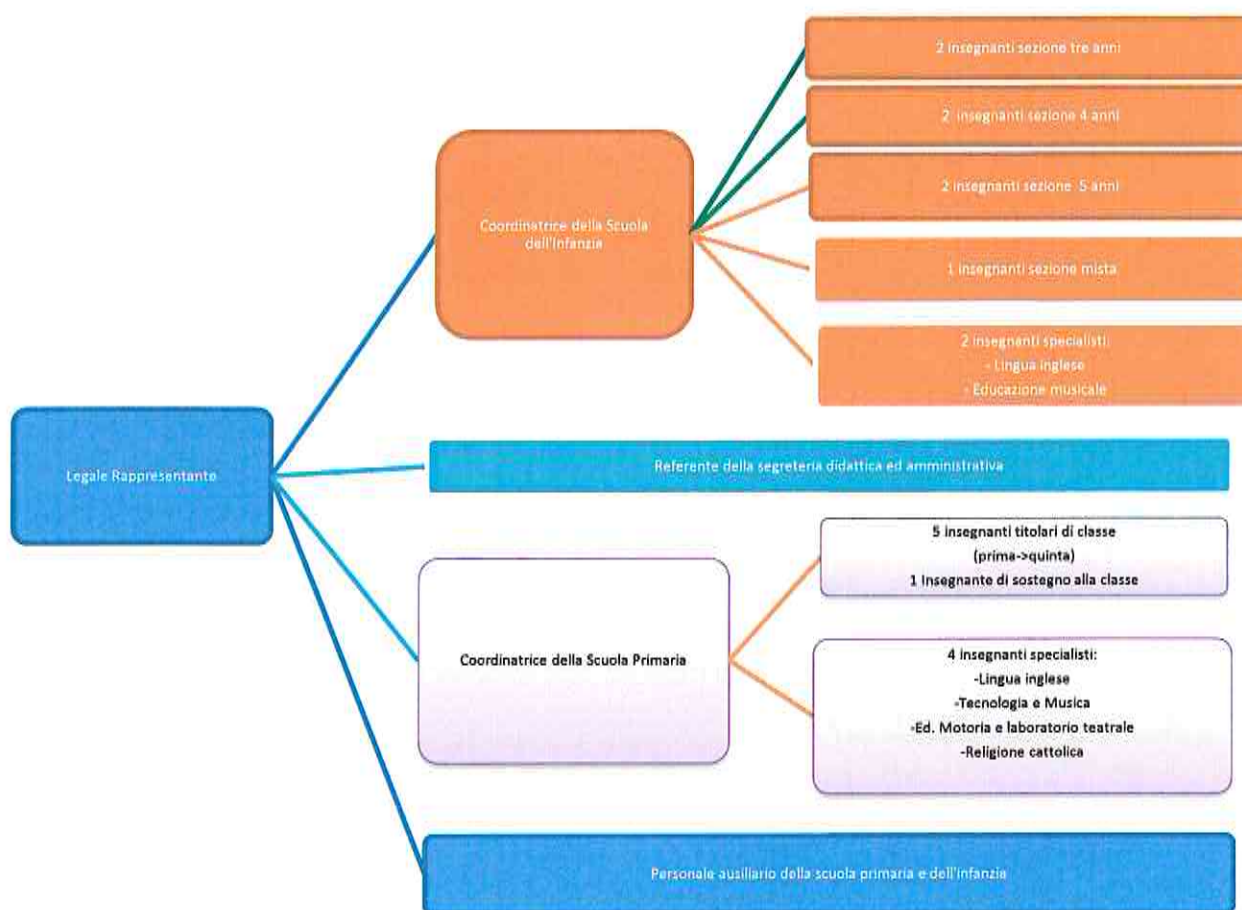

La Scuola si articola in due ordini di riferimento, la Scuola dell'Infanzia, composta da 4 sezioni, di cui 3 omogenee e una mista, la Scuola Primaria, con 5 classi e un Ufficio di Segreteria didattica e amministrativa. Le due scuole hanno un unico Legale Rappresentante, che ricopre anche i ruoli di Gestore e di Superiore della Comunità delle Suore Figlie di Gesù di Modena.

Per quanto riguarda la Scuola dell'Infanzia, il personale si articola nel modo seguente:

- ◇ una Coordinatrice delle attività didattiche, che gestisce ed organizza i docenti di riferimento e coordina le attività didattiche proposte dalla scuola e specificate nel POF;
- ◇ due insegnanti per la sezione 3 anni;
- ◇ due insegnanti per la sezione 4 anni;
- ◇ due insegnanti per la sezione 5 anni;
- ◇ un'insegnante per la sezione mista;

- ◇ un'insegnante specialista di musica per tutte le sezioni;
- ◇ un'insegnante specialista madrelingua inglese per tutte le sezioni;
- ◇ uno specialista di educazione motoria, collaboratore esterno, per tutte le sezioni.

Per quanto riguarda la Scuola Primaria, il personale si articola nel modo seguente:

- ◇ una Coordinatrice delle attività didattiche, che gestisce ed organizza i docenti di riferimento e coordina le attività didattiche proposte dalla scuola e specificate nel PTOF;
- ◇ un'insegnante titolare per la classe prima;
- ◇ un'insegnante titolare per la classe seconda;
- ◇ un'insegnante titolare per la classe terza;
- ◇ un'insegnante titolare per la classe quarta;
- ◇ un'insegnante titolare per la classe quinta;
- ◇ un insegnante specialista IRC per tutte le classi;
- ◇ un'insegnante specialista madrelingua inglese per tutte le classi;
- ◇ un insegnante specialista di musica e tecnologia informatica per tutte le classi;
- ◇ un insegnante specialista di educazione motoria e teatro per tutte le classi.

Otto inservienti collaborano in entrambe le scuole per quanto riguarda la mensa e le pulizie.

- b) *Nell'anno 2021 la Scuola ha in essere n. 3 contratti di collaborazione/consulenza con specifico riferimento all'attività scolastica. Una consulente, Dott.ssa Gabriella Saladini, da anni collabora con la nostra Scuola Primaria, effettuando un progetto che riguarda lo screening precoce dei DSA. Un'altra consulente, Katherine Barnes svolge la sua attività in supporto agli insegnanti della Scuola Primaria, in particolare collaborando con l'insegnante madrelingua inglese, per favorire negli alunni l'apprendimento delle competenze riguardanti il CLIL. Un consulente, Francesco Cattani, per conto dell'Associazione Sportiva Dilettantistica SOLARIS, svolge un progetto di Educazione Motoria presso le sezioni della Scuola dell'infanzia. (Si allegano nell'apposita sezione CV e contratti dei consulenti sopra citati).*
- c) *Il costo complessivo annuale del personale e delle relative spese sostenute, ammonta ad euro 650.052,84 (dato Bilancio consuntivo 2020 in fase di approvazione) ed il tasso di assenza è del 5%.*
- d) *La scuola occupa
n. 14 insegnanti, n. 8 personale ATA, n. 1 personale non docente a tempo indeterminato
n. 4 insegnanti a tempo determinato.*
- e) *La scuola è proprietaria dell'immobile in forza dell'atto pubblico del 24/09/2003 Notaio Barbati Aldo – Repertorio 30329 (Estratto in allegato nell'apposita sezione).*

Si allegano nell'apposita sezione:

- *il Bilancio Consuntivo 2019 approvato con verbale del CDA in data 25/09/2020;*
- *il Bilancio Preventivo 2021 approvato con verbale del CDA in data 20/11/2020.*

Il Bilancio Consuntivo per l'anno 2020 verrà allegato appena il CDA provvederà all'approvazione.

Informazioni	Dati	Dati
Generali	Indirizzo	Via del Carmine, 12 – 41124 Modena
	MQ	4.982 (Scuola Primaria) – 537 (Scuola dell'Infanzia)
	Dati catastali	Foglio 143 Particella 160 Subalterno 1 (Scuola dell'Infanzia) Foglio 143 Particella 158 Subalterno 2 (Scuola Primaria)
	Scuole presenti	- Scuola dell'Infanzia Paritaria Figlie di Gesù – MO1A05100X - Scuola Primaria Paritaria Figlie di Gesù – MO1E00200L
Spazi	Mensa	SI
	Palestra	SI
	Aula di Informatica	SI
	Teatro	SI
	Aula di musica e tecnologia	SI
	Aula di inglese	SI
	Spazi esterni	SI
	Importo	Rendita catastale Scuola Primaria € 17.694,20 Rendita catastale Scuola dell'Infanzia € 3.966,39

Modena, 11 agosto 2021

Il Legale Rappresentante

Teresa Cappelletti

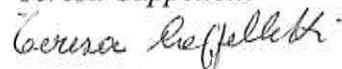

ISTITUTO FIGLIE DI GESÙ
Scuola dell'Infanzia e Primaria
 Via del Carmine n. 12- 41121 MODENA
 Tel. 059.235166 - Fax 059.4279327